Tome 16 (3) septembre - décembre 2013

Le Coléoptériste

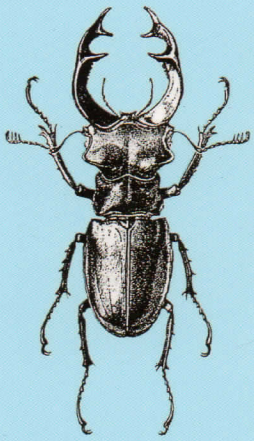

Bulletin de liaison des
Coléoptéristes de l'association
ACOREP-France

Administration et correspondance : CP 49, 45 rue Buffon - F 75005 PARIS ISSN : 1760-2610
Directeur de la publication : Jean RAINGEARD - **Rédaction** : Julien TOUROULT
Site Internet : http://www.acorep.fr - **Courriel** : acorep@numericable.fr